

MACRISAL

LA VENTANA DEL PROFESIONAL



67RT HO C16

ventana practicable

67RT HO C16

Ventana con un ancho de marco de 67 mm y sistema de herraje con seguridad avanzada (RC2/RC3).

Incorpora rotura de puente térmico con conexión sólida mecánica de poliamida de alta resistencia de 26 mm de marco y 37,4 mm de hoja, y con inserción (opcional) de la tecnología THERMIC PLUS permitiendo dotar a este sistema de un refuerzo térmico adicional.

Esta serie cuenta con la tecnología más avanzada, aumentando la visión de vidrio gracias a sus perfiles estéticos y estilizados en sistema hoja oculta.

Esto convierte a la serie 67RT Hoja Oculta C16 en la opción más deseada por arquitectos y decoradores.

El sistema incorpora tapa de registro de persiana con espuma de alta densidad de 22 mm.

EFICIENCIA ENERGÉTICA

Uw desde **1,1 W/m²K**

AISLAMIENTO ACÚSTICO

40 dB

CARACTERÍSTICAS

Profundidad del marco **67 mm**

Profundidad de hoja **73,85 mm**

Acrilamiento de **26 mm**

Espesor general **1,5 mm**

Peso máximo por hoja **130 kg**

CATEGORÍAS ALCANZADAS

Permeabilidad al aire **Clase 4**

Estanqueidad al agua **Clase E1500**

Resistencia a la carga de viento **Clase C5**

ACABADOS

Anodizado

Lacado imitación **madera**

Lacado colores **texturado, mate y brillo**

Posibilidad **bicolor**

APERTURAS

FIJO



PRACTICABLE



ABATIBLE



PROYECTANTE



OSCILO-BATIENTE



ESTÉTICA 3D



ESQUINERO

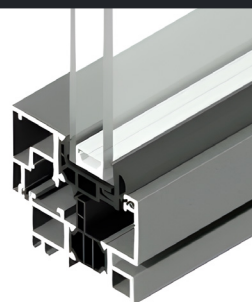

SECCIÓN VERTICAL

